

STRASBOURG

2020

DIE GANZE STADT IN DER TASCHE



VILLES
& PAYS
D'ART &
D'HISTOIRE



STRASBOURG
GRANDE ÎLE
& NEUSTADT
PATRIMOINE
MONDIAL
WORLD HERITAGE



> DIE GANZE STADT IN DER TASCHE

...sind findige Ratschläge und praktische Informationen in konzentrierter Form, um Straßburg das ganze Jahr über nach Lust und Laune erkunden zukönnen. Viel Spaß bei der Besichtigung!

! Änderungen sämtlicher Informationen vorbehalten. Bitte erkundigen Sie sich beim Fremdenverkehrsamt: www.visitstrasbourg.fr - 00 33 3 88 52 28 28

- 1 Münster
- 2 Evangelische Kirche
- 3 St Pierre le Jeune
- 4 Evangelische Kirche St-Thomas
- 5 Petite France
- 6 Gedeckte Brücken
- 7 Vauban-Wehr
- 8 Europarat
- 9 Europaparlament
- 10 "Lieu d'Europe"
- 11 Museum für moderne und zeitgenössische Kunst
- 12 Rohan-Schloß
- 13 Elsässisches Museum
- 14 Frauenwerkmuseum
- 15 Zoologisches Museum
- 16 Historisches Museum
- 17 Tomi Ungerer Museum

- 17 Die Aubette 1928
- 18 "5° Lieu"
- 19 Place de la République
- 20 Orangerie Park
- 21 Abfahrt der Illschiffahrt Batorama
- 22 Abfahrt der Mini-Zug
- 23 Planetarium
- 24 Botanischer Garten
- 25 Das Vaisseau
- 26 Die Geheimnisse der Schokolade
- 27 Voodoo Museum im Wasserturm
- 28 Historische Weinkeller der Straßburger Spitals
- 29 Büchermarkt
- 30 Trüdelmarkt
- 31 Erzeugermarkt
- 32 Bergbauernmarkt
- Markt auf der Place Broglie

■ Fußgängerzone ● Tramway
■ Verleih von Fahrrädern und Segways 🚫 Tiere verboten
■ Verkehrsamt
Staatliches Gütesiegel "Tourismus und Behinderung"
■ Hörbehinderung ■ Geistige Behinderung
■ Körperliche Behinderung ■ Sehbehinderung

Diese Coupons zeigen die kostenlosen bzw. preisreduzierten Leistungen, zu denen Sie der **STRASBOURG PASS**

1 ENTRITT MIT ERMÄDIGTER PREIS MIT DEM STRASBOURG PASS
KOSTENLOS MIT DEM STRASBOURG PASS
-50% MIT DEM STRASBOURG PASS



WAS GIBT ES ZU BESICHTIGEN IN STRASBOURG

> DAS MÜNSTER

1 Das Münster ist eines der wichtigsten Baudenkmäler des Mittelalters (11.-15. Jahrhundert). Sein 142 Meter hoher und 1439 fertiggestellter Glockenturm war bis ins 19. Jahrhundert der höchste des ganzen Abendlandes.

Standort: place de la Cathédrale

Öffnungszeiten: täglich von 8.30 bis 11.15 Uhr und von 12.45 bis 17.45 Uhr
Keine Besichtigung an Sonntagmorgen und Feiertagen wegen Gottesdiensts: 13.30 bis 17.30 Uhr - **Freier Eintritt** 

www.cathedrale-strasbourg.fr

DIE ASTRONOMISCHE UHR

Außer Sonn- und Feiertagen

12 Uhr: Filmprojektion über die astronomische Uhr
12.30 Uhr: Durchgang der 12 Apostel

Kartenverkauf am Postkartenstand von 8.30 bis 11 Uhr und bei der Kasse am Südportal (St Michel) von 11.30 bis 12.15 Uhr.
Keine Reservierung. Kartenverkauf nur am Tag der Vorführung

Preis: 3 € - Ermäßigter Preis: 2 € für Gruppen ab 12 Personen, 6-18-Jährige - **Frei:** < 6 Jahren

E-mail: intendance@cathedrale-strasbourg.fr 

BESTEIGEN DER PLATTFORM

332 Stufen.

Öffnungszeiten: April bis September: täglich von 9.30 bis 20 Uhr
Oktober bis März: täglich von 10 bis 18 Uhr - Letzer Aufstieg 45 Min. vor der Schliessung - 01.01, 01.05 und 25.12 geschlossen

Preis: 8 € - Ermäßigter Preis: 5 € für Gruppen ab 20 Personen und für Jugendliche < 18 Jahren - **Frei:** < 5 Jahren und Menschen mit Behinderung

Auskünfte: 00 33 3 68 98 51 42

www.oeuvre-notre-dame.org/cathedrale-de-strasbourg/visiter-cathedrale

Es ist möglich, dass der Aufstieg aufgrund zu hoher Besucherzahlen (maximal 100 Personen insgesamt), schlechter Witterungsbedingungen usw. vorübergehend geschlossen wird.  

KOSTENLOS
MIT DEM
STRASBOURG
PASS

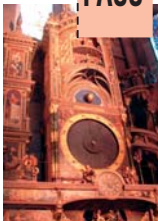

-50%
MIT DEM
STRASBOURG
PASS

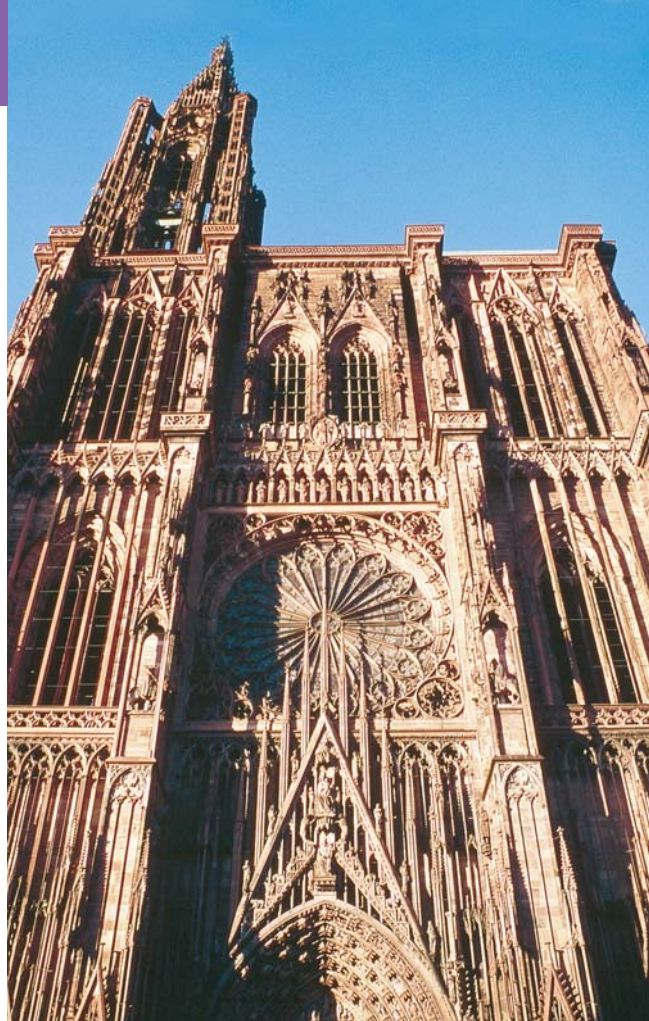

> SEHENSWERTE KIRCHEN

2 DIE EVANGELISCHE KIRCHE SAINT-PIERRE-LE-JEUNE

Gotische Kirche, bemerkenswert durch ihren Kreuzgang, Lettner, die Silbermann-Orgel und Fresken.

Standort: place Saint-Pierre-le-Jeune

Öffnungszeiten:

4. November bis 15. Dezember 2019 und 6. Januar bis 1. März 2020: Mittwoch, Freitag bis Sonntag von 12 bis 18 Uhr
16. Dezember 2019 bis 5. Januar 2020:

täglich von 12 bis 18 Uhr

2. März bis 1. November 2020:

Montag von 13 bis 18 Uhr - Dienstag bis Sonntag von 10.30 bis 18 Uhr
Keine Besichtigung am Sonntagmorgen wegen Gottesdiensts

Freier Eintritt

E-mail: splj.paroisse@gmail.com

www.saintpierrelejeune.org 



3 DIE EVANGELISCHE KIRCHE SAINT-THOMAS

Gotische Kirche mit Mausoleum von Moritz Graf von Sachsen, barockes Meisterwerk aus dem 18. Jh., schöne Silbermann-Orgel.

Standort: place Saint-Thomas

Öffnungszeiten: Mitte Februar bis März: täglich von 10 bis 17 Uhr

April bis Oktober: täglich von 10 bis 18 Uhr

November und Dezember: täglich von 10 bis 17 Uhr
Keine Besichtigung am Sonntagmorgen wegen Gottesdiensts
Im Januar und während des 1. Februarhälfte geschlossen

Freier Eintritt

Geführte Besichtigungen für Gruppen auf Anfrage an 00 33 3 88 32 14 46

E-mail: paroisse.saint.thomas@gmail.com

www.saint-thomas-strasbourg.fr 



> DAS VIERTEL "PETITE FRANCE"

4 Das ehemalige Stadtviertel der Gerber, Müller und Fischer ist eine Insel des Friedens im Herzen der Stadt. Seine Gassen bestehen aus einer Abfolge von Fachwerkhäusern aus dem 16. und 17. Jahrhundert mit geräumigen Innenhöfen und großen, steilen Dächern mit ihren Dachböden, in denen früher die Felle getrocknet wurden.



5 DIE GEDECKTEN BRÜCKEN

Sie haben ihren Namen behalten, obwohl ihre Dächer im 18. Jahrhundert verschwunden sind. Sie werden von vier Türmen aus dem 14. Jahrhundert überragt, die ein Überrest der alten Stadtmauer sind.

Freier Eintritt



6 DIE AUSSICHTSTERRASSE DES VAUBAN-WEHRS

Öffnungszeiten:

- 1. März bis 30. April:** von 8 bis 19 Uhr
- 1. Mai bis 31. August:** von 7.15 bis 21 Uhr
- 1. September bis 30. Oktober:** von 8 bis 19 Uhr
- 1. November bis 28./29. Februar:** von 8.30 bis 16 Uhr

Freier Eintritt

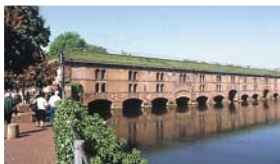

> DIE EUROPÄISCHEN INSTITUTIONEN

7 EUROPARAT

Besichtigungen nur auf Voranmeldung

Standort: Avenue de l'Europe

Gruppen: min. 15 Pers.

Einzelne: Besichtigungen wenn möglich mit bereits registrierten Gruppen

An Wochenenden und Feiertagen geschlossen

Auskünfte: Tel: 00 33 3 88 41 20 29

E-mail: visites@coe.int - www.coe.int



8 EUROPAPARLAMENT

Besichtigungen (Gruppen und Einzelpersonen) einschließlich Plenarsaal und Parlamentarium.

Standort: Allée du Printemps

Auskünfte: www.europarl.europa.eu/visiting/de



9 "LIEU D'EUROPE"

Entdecken Sie Europa in Strasbourg.

Standort: 8, rue Boecklin

Anfahrt: Straßenbahnlinie E - Haltestelle Robertsau Boecklin

Öffnungszeiten: Dauerausstellung und Sonderausstellungen: Dienstag bis Sonntag von 10 bis 18 Uhr - Centre d'information sur les Institutions européennes: Dienstag bis Freitag von 10 bis 18 Uhr
Öffnungszeiten des Parks: täglich von 9 bis 18.30 Uhr im Winter und von 9 bis 20.30 Uhr im Sommer - **Freier Eintritt**

Auskünfte: Tel: 00 33 3 68 00 09 10

E-mail: lieudeurope@strasbourg.eu

www.lieudeurope.strasbourg.eu



> DIE MUSEEN

10 MUSEUM FÜR MODERNE UND ZEITGENÖSSISCHE KUNST

Repräsentativer Überblick über das westliche Kunstschaffen von 1870 bis heute.

Standort: 1, place Hans-Jean Arp

Öffnungszeiten: Täglich (außer Montag) von 10 bis 18 Uhr

Preis: 7 € - **Ermäßigter Preis:** 3,50 € für Gruppen ab 25 Personen, Studenten < 25 Jahren, Senioren - **Frei:** < 18 Jahren

Auskünfte: Tel: 00 33 3 68 98 50 00



11 ROHAN-SCHLOSS

Ein bemerkenswertes Zeugnis fürstlicher Lebensart im 18. Jh.

KUNSTGEWERBEMUSEUM

Prächtige Suiten sowie Sammlungen Straßburger Kunstgewerbes.



KUNSTMUSEUM*

Europäische Malerei von Giotto im 19. Jahrhundert



ARCHÄOLOGISCHES MUSEUM*

Von der Vorgeschichte bis zur Merowingerzeit im Elsass



Standort: 2, place du Château

Öffnungszeiten: Täglich (außer Dienstag) von 10 bis 18 Uhr

Preis: 6,50 € für jedes Museum (12 € für die 3 Museen); **Ermäßigter Preis:** 3,50 € für jedes Museum (6 € für die 3 Museen); Gruppen ab 25 Personen, Studenten < 25 Jahren, Senioren - **Frei:** < 18 Jahren

* **Kostenloser Audioführer auf Anfrage**

Auskünfte: Tel: 00 33 3 68 98 50 00

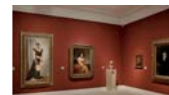

12 ELSÄSSISCHES MUSEUM

Das Elsass wie zu Großmutterns Zeiten!

Standort: 23-25 quai Saint-Nicolas

Öffnungszeiten: Täglich (außer Dienstag) von 10 bis 18 Uhr

Preis: 6,50 €

Ermäßigter Preis: 3,50 € für Gruppen ab 25 Personen, Studenten < 25 Jahren, Senioren

Frei: < 18 Jahren

Kostenloser Audioführer auf Anfrage

Auskünfte: Tel.: 00 33 3 68 98 50 00



13 FRAUENWERKMUSEUM

Kunst des Mittelalters und der Renaissance.

Standort: 3, place du Château

Öffnungszeiten:

Täglich (außer Montag) von 10 bis 18 Uhr

Preis: 6,50 €

Ermäßigter Preis: 3,50 € für Gruppen ab 25 Personen, Studenten < 25 Jahren, Senioren

Frei: < 18 Jahren

Kostenloser Audioführer auf Anfrage

Auskünfte: Tel.: 00 33 3 68 98 50 00



14 ZOOLOGISCHES MUSEUM

Prächtige und farbenfrohe Vielfalt der Fauna.

Standort: 29, boulevard de la Victoire

Öffnungszeiten:

Täglich (außer Dienstag) von 10 bis 18 Uhr

Preis: 6,50 €

Ermäßigter Preis: 3,50 € für Gruppen ab 25 Personen, Studenten < 25 Jahren, Senioren - **Frei:** < 18 Jahren

Auskünfte: Tel.: 00 33 3 68 98 50 00

Gruppenreservierung: 00 33 3 68 98 51 54

(Montag bis Donnerstag: von 14 bis 17 Uhr)



Wegen Renovierungsarbeiten geschlossen. Geplante Wiedereröffnung: 2023

15 HISTORISCHES MUSEUM

Mit einem neu konzipierten Rundgang präsentiert das Museum die Stadtgeschichte vom Mittelalter bis 1949.

Standort: 2, rue du Vieux-Marché-aux-Poissons

Öffnungszeiten:

Täglich (außer Montag) von 10 bis 18 Uhr

Preis: 6,50 €

Ermäßigter Preis: 3,50 € für Gruppen ab 25 Personen, Studenten < 25 Jahren, Senioren - **Frei:** < 18 Jahren

Kostenloser Audioführer auf Anfrage

Auskünfte: Tel.: 00 33 3 68 98 50 00



16 TOMI UNGERER MUSEUM INTERNATIONALES ZENTRUM FÜR ILLUSTRATION

Grafische Werke, die Tomi Ungerer der Stadt Straßburg überlassen hat, sowie ein Illustrationsbestand vom 20. Jh. bis heute.

Standort: Villa Greiner - 2, avenue de la Marseillaise

Öffnungszeiten: Täglich (außer Dienstag) von 10 bis 18 Uhr

Preis: 6,50 €

Ermäßigter Preis: 3,50 € für Gruppen ab 25 Personen, Studenten < 25 Jahren, Senioren

Frei: < 18 Jahren

Auskünfte: Tel.: 00 33 3 68 98 50 00



! Der Eintritt in diese 9 Museen der Stadt ist am 1. Sonntag jedes Monats kostenlos.

17 DIE AUBETTE 1928

Denkmalgeschützte Räume mit Verzierungen aus den späten zwanziger Jahren, gefertigt von den Avantgarde-Künstlern Theo Van Doesburg, Jean Arp und Sophie Taeuber-Arp.

Standort: place Kléber

Öffnungszeiten: Mittwoch bis Samstag von 14 bis 18 Uhr

Preis: frei

Kostenloser Audioführer auf Anfrage

Auskünfte: Tel.: 00 33 3 68 98 50 00



! Diese Museen sind am 01.01, Karfreitag, 01.05, 01. und 11.11, 25.12 geschlossen. Anmeldungen für Gruppen unter 00 33 3 68 98 51 54 von Montag bis Freitag 8.30-12.30 Uhr (9-12 Uhr während der Schulferien)

www.musees.strasbourg.eu

> DIE NEUSTADT

18 "5° LIEU"

Entdecken Sie die Stadt anhand des spielerischen und interaktiven Ausstellungsparcours
Eine Reise nach Straßburg.

Standort: 5, place du Château

Öffnungszeiten: Dienstag bis Samstag: 11 bis 19 Uhr
Sonntag: 11 bis 17 Uhr

Freier Eintritt - Gruppen nur mit vorheriger Anmeldung

Auskünfte: 00 33 3 88 23 84 65 - www.5elieu.strasbourg.eu



Die nach der Annexion durch Preußen zwischen 1871 und 1918 erbaute *Neustadt* verdreifachte die Fläche Straßburgs und machte die Stadt zum Aushängeschild des deutschen Kaiserreichs. Breite Straßen, stattliche Verwaltungsgebäude, vornehme Wohnhäuser und ein ausgeprägter Sinn für Landschaft prägen das Erscheinungsbild dieses Viertels.



19 DIE PLACE DE LA RÉPUBLIQUE

Einige prachtvolle imperiale Bauten aus dieser Zeit säumen den baumbestandenen ehemaligen *Kaiserplatz*: Palais du Rhin, Universitätsbibliothek und Nationaltheater. In der Mitte des Platzes erhebt sich das 1936 errichtete Mahmal für die Gefallenen: Es zeigt eine Mutter mit ihren Söhnen, von denen der eine für Frankreich und der andere für Deutschland fiel, eine dramatische Situation, welche die Elsässer während der beiden Weltkriege erlebten.

20 DER ORANGERIE PARK

In der Orangerie hielt sich die Kaiserin Joséphine gerne auf, und die Straßburger lieben diesen Park mit See, Booten, Spielplätzen, kleinem Zoo und Störchen, und suchen dort Schatten in den heißen Sommermonaten.

Freier Eintritt

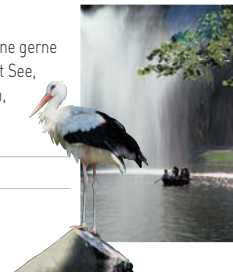

STRASBOURG
WAS GIBT ES ZU BESICHTIGEN IN

> ORTE FÜR ENTDECKUNGEN

23 DAS PLANETARIUM

Garten der Wissenschaft - Universität von Straßburg

Standort: 13, rue de l'Observatoire

Öffnungszeiten: Planetariumsvorführungen für Erwachsene und Kinder (je nach Programm): Während der Schulzeit: mittwochs und sonntags 14.30 und 16 Uhr - Während der Schulferien: montags bis freitags um 11, 14.30 und 16 Uhr, sonntags 14.30 und 16.30 Uhr

Besichtigung der großen Kuppel: Reservierung erforderlich
Anfang Januar, Anfang Juli, Anfang September, an Samstagen und Feiertagen geschlossen

Reservierung empfohlen

Preis: 6 € - **Ermäßigter Preis:** 4 € 4-14 Jährige

Auskünfte: Tel: 00 33 3 68 85 24 50

Online Reservierung: <http://jds-reservation.unistra.fr>

www.planetarium.unistra.fr



24 DER BOTANISCHE GARTEN

Über 5 000 Pflanzenarten im Herzen der *Neustadt*.

Standort: 28, rue Goethe - Eingang: allée Anton de Bary

Öffnungszeiten:

März, April, September und Oktober:

täglich von 14 bis 18 Uhr

Mai bis August: täglich von 14 bis 19 Uhr

2. November bis 24. Dezember: täglich von 14 bis 16 Uhr

Am 01.05, 01. und 11.11, von dem 25.12.19 bis zum 01.03.20

und bei schlechtem Wetter geschlossen.

Vormittags nur für Gruppen und Schulklassen

(Reservierung unter 00 33 3 68 85 18 86)

Preis: frei für Einzelne gebührenpflichtige Führung.
Die Termine entnehmen Sie bitte der Website des Botanischen Gartens - Für Gruppen auf Voranmeldung

Auskünfte: Tel: 00 33 3 68 85 18 65

<http://jardin-botanique.unistra.fr>



ANGEBOTE "STRASBOURG PASS"

MEHR BESICHTIGEN, WENIGER AUSGEBEN, ALLEIN ODER MIT DER GANZEN FAMILIE!

Diese 2 Scheckbücher, gültig für 3 Tage, berechtigen Sie je nach Coupon zu kostenlosen bzw. 50% ermäßigten Besichtigungen.

Erhältlich beim Fremdenverkehrsamt

Preis: 22 € Erwachsene Pass - 10 € bis 15 € Junior-Pass

Dieses Angebot gilt nur für Einzelpersonen und 4-17-Jährige.

> ORTE FÜR ENTDECKUNGEN

25 DAS VAISSEAU

Wissenschaftsmuseum für Kinder.

Standort: 1bis, rue Philippe-Dollinger

Öffnungszeiten: Dienstag bis Sonntag von 10 bis 18 Uhr
(Eintritt möglich bis 17 Uhr)

Am 01.01., 01.05., vom 31.08. zum 21.09. und am 25.12. geschlossen

Preis: 8 € - Ermäßigter Preis: 7 € < 18 Jahren

Nach 16.30 Uhr Eintritt zum halben Preis (Außerhalb der Schulfreier)

Frei: < 3 Jahren - **Pass für 4 Personen:** für einen Tag 25 €
(6 € pro zusätzlicher Person bis max. 3)

Gruppen: 3 € ab 10 Personen zahlend auf Voranmeldung

Auskünfte/Reservierung: Tel: 00 33 3 69 33 26 69

E-mail: info@levaisseau.com

www.levaisseau.com

(Online Ticketverkauf)



26 DIE GEHEIMNISSE DER SCHOKOLADE VON SCHAAL

Erleben Sie das schönste Feinschmeckererlebnis in Les Secrets du Chocolat!

Standort: Rue du-Pont-du-Péage, Geispolsheim
A35 - Ausfahrt 6 und RN83 (Richtung Illkirch)

Öffnungszeiten: Januar: Mittwoch bis Sonntag von 14 bis 18 Uhr

Februar bis November: Dienstag bis Samstag von 10 bis 18 Uhr,

Sonntag von 14 bis 18 Uhr - **Dezember:** Montag bis Samstag

von 10 bis 18 Uhr, Sonntag von 14 bis 18 Uhr

Eintritt möglich bis 17 Uhr

Geschlossen am 25. und 26.12., 01.01., 01.05

Preis: 9,50 € - Ermäßigter Preis: 7 € für 5-14-Jährige

Gruppen: 8 € Erwachsene - 6 € für 5-14-Jährige

Frei: < 4 Jahren

Auskünfte: Tel: 00 33 3 88 55 04 90

E-mail: reservation@musee-du-chocolat.com

www.musee-du-chocolat.com



27 VOODOO MUSEUM IM WASSERTURM

Dieses Museum in einem alten Wasserturm präsentiert eine außerordentliche Sammlung von Voodoo-Objekten aus Westafrika.

Standort: 4, rue de Koenigshoffen

Öffnungszeiten: Mittwoch bis Sonntag von 14 bis 18 Uhr

Geführte Besichtigungen für Gruppen > 8 Personen täglich möglich
(nur nach Reservierung)

Preis: 14 € - Ermäßigter Preis: 11 € Studenten, 12-25 Jährige
und Gruppen > 8 Personen - 8 € 6-12 Jährige

Kostenloser Audioführer

Auskünfte: Tel: 00 33 3 88 36 15 03

E-mail: contact@chateau-voodoo.com

www.chateau-voodoo.com



28 DER HISTORISCHE WEINKELLER DES STRASSBURGER SPITALS

Der im Jahre 1395 gegründete historische Weinkeller des Straßburger Spitals zeugt von einer herausragenden Krankenhaus- und Weinbaugeschichte. Er birgt herrliche Schätze, Meisterwerke der Fassbinderei und sogar einen Wein aus dem Jahre 1472.

Standort: 1, place de l'Hôpital

Öffnungszeiten:

Montag bis Freitag von 8.30 bis 12 Uhr und von 13.30 bis 17.30 Uhr
Samstag von 9 bis 12.30 Uhr - Sonntags und Feiertage geschlossen

Einzelpersonen: freier Eintritt ohne Führung - Audioführer: 3 €
Gruppen: gebührenpflichtige, kommentierte Führung
bei Reservierung unter 00 33 3 88 11 64 27

Auskünfte: Tel: 00 33 3 88 11 64 50

E-mail: cave-hospices@chru-strasbourg.fr

www.vins-des-hospices-de-strasbourg.fr



SONSTIGES...

> DIE MÄRKTE

29 BÜCHERMARKT

Standort: rue des Hallebardes, place Kléber

Öffnungszeiten: jeden Dienstag, Mittwoch
und Samstag von 9 bis 19 Uhr



30 TRÖDELMARKT

Standort: place de l'Étal, place de la Grande
Boucherie und Ecke rue de la Douane

Öffnungszeiten: jeden Mittwoch
und Samstag von 7 bis 16 Uhr



31 ERZEUGERMARKT

Standort: rue de la Douane

Öffnungszeiten: jeden Samstag von 7 bis 13 Uhr



32 BERGBAUERNMARKT

Standort: place du Marché-aux-Poissons

Öffnungszeiten: jeden Samstag von 9 bis 17 Uhr

33 MARKT AUF DER PLACE BROGLIE

Standort: place Broglie

Öffnungszeiten: jeden Mittwoch und Freitag
von 7 bis 18 Uhr



ANDERE MÄRKTE

Auskünfte beim Verkehrsamt



Die Liste ist nicht vertraglich. Bei den Angaben in dieser Broschüre handelt es sich um die von den betreffenden Dienstleistern unter ihrer alleinigen Verantwortung übermittelten Informationen. Das Fremdenverkehrsamt Straßburg übernimmt keinerlei Haftung im Falle einer mangelhaften Ausführung dieser Dienstleistungen, bei Preisänderungen und fehlerhaften Informationen.

> MIT DEM SCHIFF AUF DER ILL

21 BATORAMA

Stadtbesichtigung am Wasser entlang, mit Kommentar (12 Sprachen + Kommentar für Kinder in 4 Sprachen).

Abfahrt: Anlegestelle des Rohan-Schlösses, place du Marché-aux-Poissons

Täglich das ganze Jahr hindurch (außer bei Hochwasser)

Dauer: 45 Min. / 1.10 Stunden*

Preis: 10,30 € / 13,50 €* - Ermäßigter Preis: 6,20 € / 7,80 €* für 4 -12-Jährige (* je nach angebotener Strecke)

Ticketverkauf: Boutique Batorama, 18 place de la Cathédrale

Auskünfte und Reservierung für Gruppen:

Tel: 00 33 3 69 74 44 04

Für Einzelpersonen: E-mail : info@batorama.com

Onlineverkauf: www.batorama.com



KOSTENLOS
MIT DEM
STRASBOURG
PASS



> ZU FUSS



MIT EINEM AUDIOFÜHRER...

Entdecken Sie Straßburg vom Münster bis zum Gerberviertel (Petite France), im eigenen Tempo und ganz ungezwungen, das ganze Jahr hindurch und zu jeder Zeit. (Für Einzelpersonen).

Abfahrt: Verkehrsamt, 17, place de la Cathédrale

Dauer: ca. 1.30 Stunden

Preis: 5,50 € - Ermäßigter Preis: 2,75 € für 12-18-Jährige.

Studenten - Frei: < 12 Jahren

Kautionsumme: 100 € oder ein Personalausweis

Auskünfte: Verkehrsamt - Tel: 00 33 3 88 52 28 28

www.otstrasbourg.fr

-50%
MIT DEM
STRASBOURG
PASS



ERMÄDIGTER
PREIS
MIT DEM
STRASBOURG
PASS



MIT EINEM FÜHRER...

Traditionelle Führung "Münster + Altstadt", das deutsche Viertel, Entdeckung der verborgenen Sehenswürdigkeiten. (Für Einzelpersonen).

Abfahrt: Verkehrsamt, 17, place de la Cathédrale

Dauer: ca. 1.30 Stunden

März bis Oktober: Donnerstags, Freitags und Samstags um 15 Uhr

November und Dezember: Freitags und Samstags um 15 Uhr

Preis: 9,50 € (17 € für 2) - Ermäßigter Preis: 5 € für 12-18-Jährige.

Studenten - Frei: < 12 Jahren

Auskünfte: Verkehrsamt - Tel: 00 33 3 88 52 28 28

www.otstrasbourg.fr

> MIT DEM FAHRRAD ODER SEGWAY



VÉLHOP

Verleih von Fahrrädern, E-Bikes, Lasträdern, Tandems und Kinderrädern.

Standort: Geschäft Bahnhof - (1. Untergeschoss) - Tel: 00 33 9 60 17 74 63

Anfahrt: Tram A, C oder D Haltestelle Gare Centrale

Geschäft Innenstadt - 3, rue d'Or - Tel: 00 33 9 65 27 97 25 - **Anfahrt:** Tram A oder D Haltestelle Porte de l'Hôpital

Öffnungszeiten: Von November bis März: Montag: bis Freitag von 8 bis 19 Uhr

Samstag: von 9.30 bis 12.30 Uhr und von 14 bis 17.30 Uhr

Von April bis Oktober: Montag bis Freitag von 8 bis 19 Uhr

Samstags, Sonntags und Feiertage von 9.30 bis 19 Uhr

Standort: Geschäft Universität - 23, boulevard de la Victoire - Tel: 00 33 9 62 32 06 46

Anfahrt: Tram C, E oder F Haltestelle Gallia

Öffnungszeiten: Montag bis Freitag von 9 bis 18.30 Uhr

Preis: ab 6 € / Tag - ab 18 € / Woche - **Pfand:** ab 150 € / Fahrrad

In der Station ebenfalls Kurzzeitverleih möglich

Auskünfte: contact@velhop.strasbourg.eu

Online-Verleih: velhop.strasbourg.eu/espace-velhop

> MIT DEM MINI-ZUG

22 Stadtbesichtigung mit Kommentar

in 16 Sprachen verfügbar.

Abfahrt: Place de la Cathédrale - Nordfassade

Dauer: 35-40 Minuten

16. März - 10. November: täglich (außer Sonderveranstaltungen)

April, Oktober: von 10.30 bis 17 Uhr - Von Mai bis September:

von 10 bis 18 Uhr - März und November: von 11 bis 16 Uhr

Preis: 7 € - Ermäßigter Preis: 6 € für Gruppen

ab 15 Personen - **5 € für 6-14-Jährige - Frei:** < 6 Jahren

Auskünfte: Le Train Touristique - Tel: 00 33 3 89 73 74 24

E-mail : info@petit-train.com - **www.petit-train-strasbourg.fr**

-50%
MIT DEM
STRASBOURG
PASS



> MIT DEM FAHRRAD ODER SEGWAY



CYCLORAMA

Geführte Rad Touren.

Preis: ab 35 €/Person (2,30 Std.)

Reservierung erforderlich

Auskünfte: Tel: 00 33 6 16 56 22 62 - cyclorama.strasbourg@gmail.com

www.cyclorama-strasbourg.com

ERMÄDIGTER
PREIS
MIT DEM
STRASBOURG
PASS

V ONE CITY TOURS

Verleih von Hollandrädern und Segways.

Standort: 5 Petite rue du Vieux-Marché-aux-Vins

Öffnungszeiten: täglich von 10 bis 19 Uhr

Preis pro Fahrrad: ab 15 €/ halber Tag - 20 €/ ganzer Tag
30 € Wochenendpauschale

Preis pro Segway: 15 bis 55 € je nach Strecke

Auskünfte: Tel: 00 33 9 84 46 39 24 - 00 33 6 70 57 81 51

info@onecity-tours.com - www.onecity-tours.com



ERMÄDIGTER
PREIS
MIT DEM
STRASBOURG
PASS



OFFICE
DE TOURISME
DE STRASBOURG
ET SA RÉGION

17 place de la Cathédrale - B.P. 70020
67082 STRASBOURG CEDEX

Tel: 00 33 3 88 52 28 28

Fax: 00 33 3 88 52 28 29

info@visitstrasbourg.fr

www.visitstrasbourg.fr

Täglich von 9 bis 19 Uhr geöffnet



Strasbourg.eu
la métropole

